

Desenho Técnico Colorido

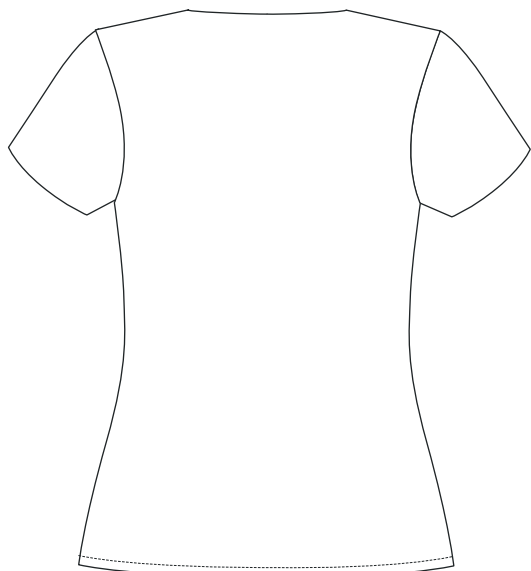

Descrição Técnica

Frente acinturada. Gola arredondada, 2cm de largura com lenço.

Logo SESC aplicada em serigrafia à base d'água, localizada - no peitoral do lado esquerdo de quem veste.

Logo SESC aplicada em sublimação, estampa corrida, localizada em toda a extensão do lenço.

Lenço 60x60cm em tecido 100% poliéster.

Obs: seguir orientações contidas na ficha de persolinização.

Manga curta fixada em máquina interloque.

Costas acinturadas.

Laterais costuradas em máquina interloque.

Barra de 0,8 cm de largura, 2 dobras costuradas em máquina reta, 1 agulha.

Personalização

Central de Atendimento Blusa Social Feminina

CCOM 2023



A personalização deverá ser feita através de impressão no tecido por sublimação. Ser utilizado tinta de qualidade que resista a lavagens industriais sem perder a cor original. A máquina de impressão deverá estar calibrada de forma que após impresso no tecido a cor se apresente de acordo com a referência CMYK referenciada, sem mudança de tonalidade.

Lenço

Aplicação Estampa Corrida

Cor Fundo:

amarelo sesc - C000 M030 Y100 K000

Cor Arte:

amarelo - C000 M020 Y100 K000

Dimensão real estampa: 60 cm x 60 cm

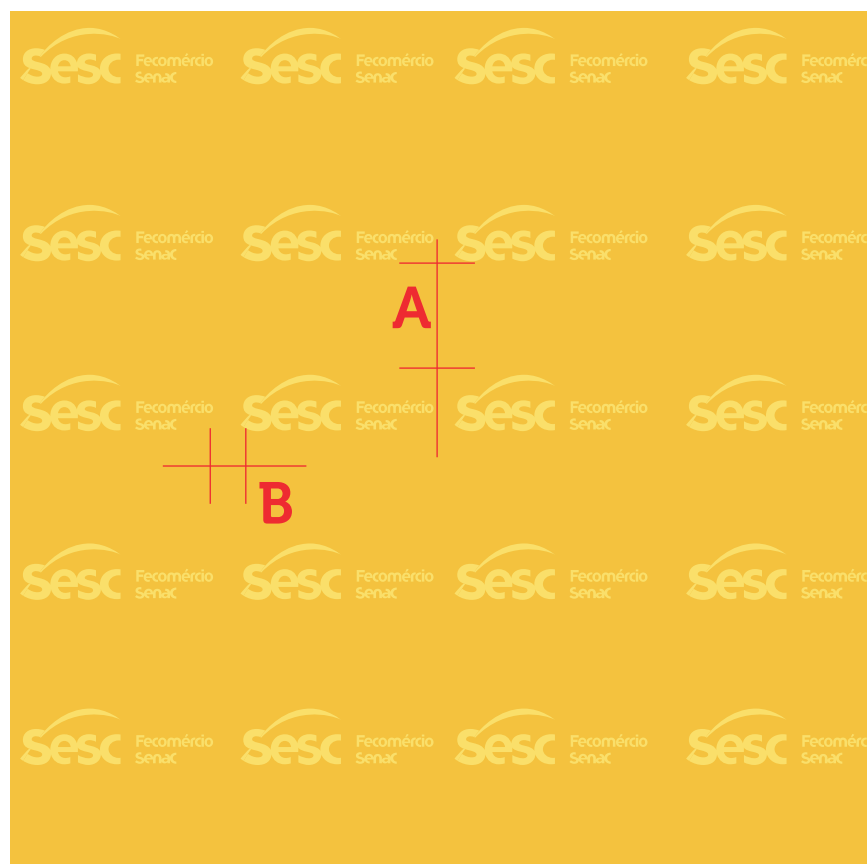

Rapport

Escala: 1:1

Dimensão real logo: 4,5 cm x 1 cm

A - Espaçamento vertical: 2 cm

B - Espaçamento horizontal: 0,5 cm

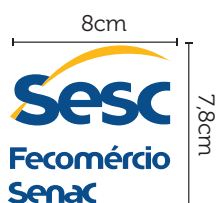
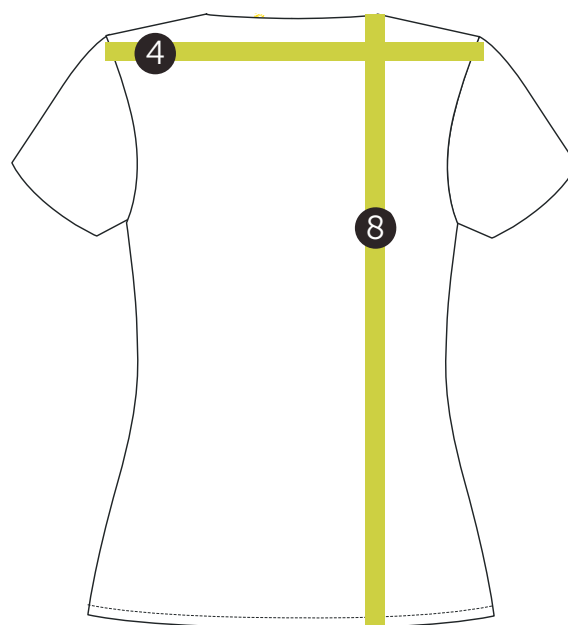
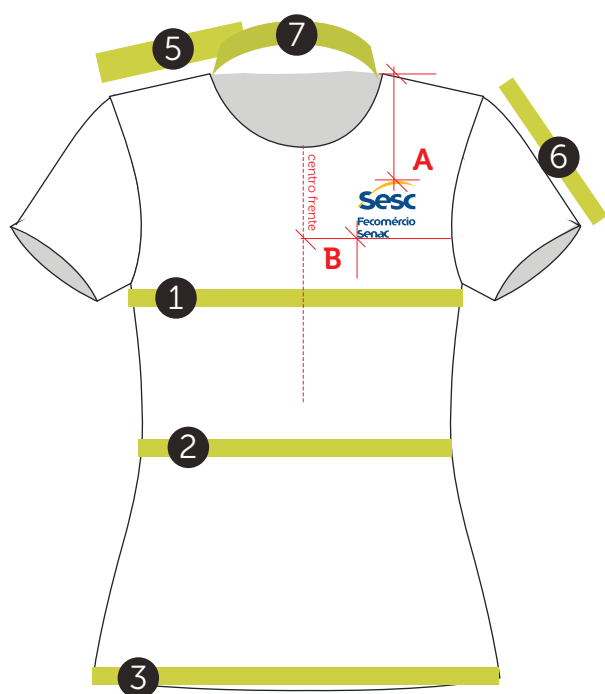

Escala: 1:1

Dimensão real: 8cm x 7,8cm

Localização:

A - altura: PP e P: 16cm/ M e G: 17cm/ GG e XG: 18cm/ XGG e EG: 19cm

B - largura: PP, P e M: 8cm/ G, GG e XG: 9cm/ XGG e EG: 10cm

Blusa Social Feminina										
Medidas		Tolerância	PP	P	M	G	GG	XG	XGG	EG
1	Busto	+/- 1cm	86	92	98	104	110	116	122	128
2	Cintura	+/- 1cm	75	81	87	93	99	105	111	117
3	Quadril	+/- 1cm	89	95	101	107	113	119	125	131
4	Largura das costas	+/- 0,5cm	35	36,5	38	39,5	41	42,5	43	44,5
5	Ombro	+/- 0,5cm	8,5	9	9,5	10	10,5	11	11,5	12
6	Comprimento da manga	+/- 1cm	14,5	15	15,5	16	16,5	17	17,5	18
7	Comprimento do lenço	+/- 0,5cm	123,5	126	128,5	131	133,5	136	138,5	141
8	Comprimento da blusa	+/- 1cm	60	62	64	66	68	70	72	74